Autopark Henseleit GmbH
Am Tennisplatz 6 - 26316 Varel - Tel.: 04451 / 960980

Ihr Ansprechpartner

Herr Mario Harms
E-Mail: m.harms@autopark-henseleit.de
Telefon: 04451 9609812

Skoda Octavia Combi III 1.6 TDI DPF ACTIVE PLUS ...

Angebotsnr.: AS19-G026974

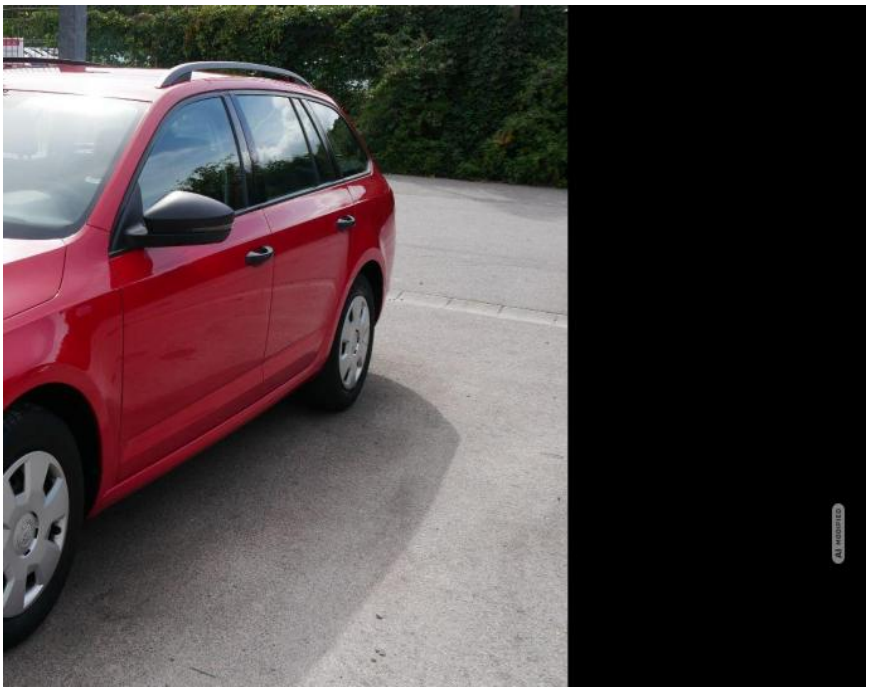





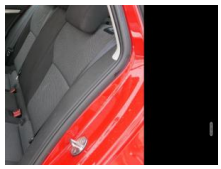



Erstzulassung:	Kilometer:	Farbe:	Leistung:	Kraftstoffart:
12.12.2016	89.500	Rot	66 kW / 90 PS	Diesel

PREIS
8.400 €

FINANZIERUNGSBEISPIEL

Laufzeit: 72 Monate	Anzahlung: 25 %
Basis-Finanzierung:*	Mtl. Rate:
Zielraten-Finanzierung:**	Mtl. Rate: **67 €**

* Basisfinanzierung: Anzahlung: 2.100 Euro, Laufzeit: 72 Monate, Nettodarlehen: 6.300 Euro, Gesamtbetrag: 9.721 Euro, Zinsätze: 6.78% Sollz. (gebunden), 6.99% eff.
** Zielratenfinanzierung: Anzahlung: 2.100 Euro, Laufzeit: 72 Monate, Nettodarlehen: 6.300 Euro, Zielrate: 4.200 Euro, Gesamtbetrag: 10.235 Euro, Zinsätze: 6.78% Sollz. (gebunden), 6.99% eff.,
Achtung! Kredite kosten Geld.
Vermittlung für: Ein Angebot der Openbank Deutschland AG, Santander-Platz 1, 41061 Mönchengladbach.
Repräsentatives Beispiel gem. § 17 Abs. 4 PAngV.

Ausstattung

Weiteres
- Komfort
- SITZHEIZUNG Vordersitze
- Klimaanlage
- Pakete
- WINTERPAKET
- Infotainment
- RADIO Radio
- MP3-Wiedergabe
- SD-Kartenslot
- USB-Anschluss
- AUX-IN
- Sicherheit
- 6x Airbag
- ABS (Antiblockiersystem)
- ESP (Elektronisches Stabilitäts-Programm)
- el. Wegfahrsperre
- Innenausstattung
- 5-Sitzer
- Polsterstoff Schwarz
- Fahrersitz höhenverstellbar
- 5-Kopfstützen
- ISOFIX
- Lenksäule höhenverstellbar
- Dekorleisten
- teilbar klappbare Rücksitzbank
- Gepäckraumabdeckung
- Aussenausstattung
- 5-trg.
- el. Fensterheber vorne
- Dachreling
- el. Außenspiegel beheizbar
- Colorverglasung
- Licht und Sicht
- Tagfahrlicht
- Technik
- 5-Gang-Schaltgetriebe
- Außentemperaturanzeige
- Servolenkung
- Zentralverriegelung
- Reifen
- Reifen: Reifengröße 195/65R15
- Umwelt
- Abgaskonzept EU6
- DIESELPARTIKELFILTER
- START-STOPP-Automatik
- Sonstiges
- Irrtümer vorbehalten

EGA STÄNDIG ÜBER 15.000 FAHRZEUGE IM BESTAND!

© 2004-2026 Autopark Henseleit GmbH - Alle Rechte vorbehalten - Preisangaben ohne Gewähr und soweit nicht anders ausgewiesen inklusive MwSt.
Änderungen und Irrtümer vorbehalten