Autopark Henseleit GmbH
Am Tennisplatz 6 - 26316 Varel - Tel.: 04451 / 960980

Ihr Ansprechpartner

Frau Vanessa Schmitz
E-Mail: v.schmitz@autopark-henseleit.de
Telefon: 04451 9609815

Volkswagen T6 Multivan T6 MULTIVAN HIGHLINE

Angebotsnr.: UW00-1977824-026

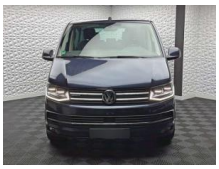

Erstzulassung:	Kilometer:	Farbe:	Leistung:	Kraftstoffart:	Verbr. komb.	CO2-Emission	CO2-Klasse (WLTP)
01.12.2017	87.596	Blau	150 kW / 204 PS	Benzin	6,8 l/100km	178 g/km	G

PREIS
47.840 €

FINANZIERUNGSBEISPIEL

Laufzeit: 72 Monate	Anzahlung: 25 %
Basis-Finanzierung:*	Mtl. Rate:
Zielraten-Finanzierung:**	Mtl. Rate: **380 €**

* Basisfinanzierung: Anzahlung: 11.960 Euro, Laufzeit: 72 Monate, Nettodarlehen: 35.880 Euro, Gesamtbetrag: 55.364 Euro, Zinsätze: 6.78% Sollz. (gebunden), 6.99% eff.
** Zielratenfinanzierung: Anzahlung: 11.960 Euro, Laufzeit: 72 Monate, Nettodarlehen: 35.880 Euro, Zielrate: 23.920 Euro, Gesamtbetrag: 58.290 Euro, Zinsätze: 6.78% Sollz. (gebunden), 6.99% eff.,

Vermittlung für: Santander Consumer Bank
Repräsentatives Beispiel gem. § 17 Abs. 4 PAngV. Diese Finanzierungsangebote sind Beispiele. Gerne ermitteln wir für Sie Ihr individuelles Angebot.

Ausstattung

Sicherheit
- Anti-Blockiersystem ABS

Multimedia
- Radio

Weiteres
- Diesel
- ### HERZLICH WILLKOMMEN ### Bitte beachten Sie
- dass wir Besichtigungen vor Ort nur nach telefonischer Terminvereinbarung anbieten. Gerne beantworten wir Ihnen vorab alle Fragen
- die Ihnen am Herzen liegen. Wir freuen uns auf Ihren Besuch! UNSERE SERVICELEISTUNGEN: ### FINANZIERUNG DURCH UNSERE PARTNERBANKEN ### ABLÖSUNG VON LAUFENDEN FINANZIERUNGEN ### INZAHLUNGNAHME IHRES GEBRAUCHTEN ### EUROPAWEITE FAHRZEUGLIEFERUNG ###
- mit Wischanlage Innenbeleuchtung Multivan Komfort plus Klimaautomatik Climatronic (Fahrerhaus + Lade-/Fahrgastraum) Dachverkleidung Himmel Komfort mit Luftausströmer Kühlergrill schwarz lackiert
- mit Chromleisten Ladekanten-/ Trittstufenabdeckungen in Edelstahl Lenkrad (Leder) mit MultifunktionSchalt-/Wählhebelgriff Leder Multimedia-Schnittstelle USB Nebelscheinwerfer mit integriertem Abbiegelicht Scheinwerfer und Heckleuchten LED Tagfahrlicht LEDScheinwerfer-Reinigungsanlage (SRA) Schiebetüren links/rechts
- elektr. betätigt Beifahrersitz Komfort Fahrersitz Komfort Fahrer- und Beifahrersitz heizbar Fahrer- und Beifahrersitz höhenverstellbar mit Armlehnen vorn Lendenwirbelstützen
- 2 Drehsitze 2.Reihe
- 3er-Sitzbank Sonnenblenden mit Spiegel (beleuchtet)Sonnenschutzrollo im FahrgastraumStart/Stop-Anlage MotorSteckdose (12V-Anschluß) im FahrerhausStoßfänger in WagenfarbeTürablagekasten vorn Verglasung hinten abgedunkelt Wärmeschutzverglasung ZuheizerZuziehhilfe für Heckklappe Adaptive Fahrwerksregelung (DCC) mit Dynamik-Fahrwerk Anhängerkupplung (Kugelkopf abnehmbar) Anhänger-Stabilisierungs-Programm Audio-Navigationssystem Discover Media Plus (Touchscreen-Farbdisplay) Radioempfang digital (DAB+) Sprachsteuerungs-System Sprachverstärkung elektronisch Multimedia-Schnittstelle 2 x USB (iPhone / iPod) mit AUX-INVolkswagen Media

STÄNDIG ÜBER 15.000 FAHRZEUGE IM BESTAND!

© 2004-2025 Autopark Henseleit GmbH - Alle Rechte vorbehalten - Preisangaben ohne Gewähr und soweit nicht anders ausgewiesen inklusive MwSt.
Änderungen und Irrtümer vorbehalten